बजेट २०७७ २०७८

ईन्फोग्राफिक्समा

बजेट २०७७ २०७८

ईन्फोग्राफिक्समा

नेपाल सरकार

अर्थ मन्त्रालय

सिंहदरबार, काठमाडौं, नेपाल

बजेट २०७७ २०७८

ईन्फोग्राफिक्समा

प्रकाशक
नेपाल सरकार
अर्थ मन्त्रालय
सिंहदरबार, काठमाडौं

संस्करण : प्रथम

डिजाइन/लेआउट
महेन्द्र श्रेष्ठ/किरण माली

प्रकाशन मिति : श्रावण २०७७

छपाई व्यवस्थापन
एम एस माउस प्रा. लि.
बागबजार, काठमाडौं

विषयसूची

१. आर्थिक क्षेत्र १
- अर्थ मन्त्रालय ३
- उद्योग, वाणिज्य तथा आपूर्ति मन्त्रालय ५
- ऊर्जा, जलस्रोत तथा सिंचाइ मन्त्रालय ६
- कृषि तथा पशुपन्क्षी विकास मन्त्रालय ७
- भूमि व्यवस्था, सहकारी तथा गरिबी निवारण मन्त्रालय ९
- वन तथा वातावरण मन्त्रालय १०
- संस्कृति, पर्यटन तथा नागरिक उड्डयन मन्त्रालय ११

२. सामाजिक क्षेत्र १३
- स्वास्थ्य तथा जनसंख्या मन्त्रालय १५
- शिक्षा, विज्ञान तथा प्रविधि मन्त्रालय १७
- खानेपानी मन्त्रालय १९
- युवा तथा खेलकूद मन्त्रालय २०
- श्रम, रोजगार तथा सामाजिक सुरक्षा मन्त्रालय २१
- महिला, बालबालिका तथा जेष्ठ नागरिक मन्त्रालय २२

३. पूर्वाधार क्षेत्र २३
- भौतिक पूर्वाधार तथा यातायात मन्त्रालय २५
- संचार तथा सूचना प्रविधि मन्त्रालय ३०
- संघीय मामिला तथा सामान्य प्रशासन मन्त्रालय ३१
- शहरी विकास मन्त्रालय ३२

४. सुशासन तथा अन्तरसम्बन्ध ३३
- प्रधानमन्त्री तथा मन्त्रिपरिषद्को कार्यालय ३५
- गृह मन्त्रालय ३६
- रक्षा मन्त्रालय ३७
- कानून, न्याय तथा संसदीय मामिला मन्त्रालय ३८
- परराष्ट्र मन्त्रालय ३९

- राष्ट्रिय पुननिर्माण प्राधिकरण ४०
- अदालत ४१

बजेट २०७७ २०७८

बजेट २०७७ २०७८

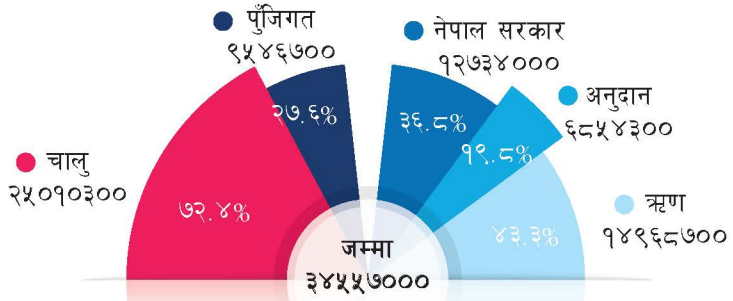

अर्थ मन्त्रालय

मुख्य मुख्य कार्यक्रमहरु:

- आन्तरिक ऋण भुक्तानी तर्फ रू.७२ अर्व ३५ करोड,
- वैदेशिक ऋण भुक्तानी (बहुपक्षीय) रू.२४ अर्व ७४ करोड (द्विपक्षीय) रू.६ अर्व ५५ करोड
- व्याज अनुदान (सहुलियतपूर्ण) रू.१० अर्व
- सार्वजनिक वित्तीय व्यवस्थापन सुधार कार्यक्रम र सीप विकास र जनचेतना सम्वन्धी कार्यक्रममा रू.१ अर्व ३६ करोड (ने.स.रू.२३ करोड १५ लाख World Bank Trust Fund रू.१ अर्व १३ करोड)
- लगानी विविध- पशुपालन (मासु तथा दुग्धजन्य) कर्जा तथा पशुधन कार्यक्रमका लागि रू.३ अर्व ६० करोड
- मिलिनियम च्यालेन्ज रू.९ अर्व १० करोड (ने.स रू.३ अर्व ३७ करोड अनुदान रू.५ अर्व ७३ करोड)
- लगानी विविध- वैदेशिक शेयर लगानी रू.३५ करोड (Asian Infrastructure Investment Bank रू. २२ करोड World Bank Group रू.१३ करोड)

बजेट २०७७ २०७८

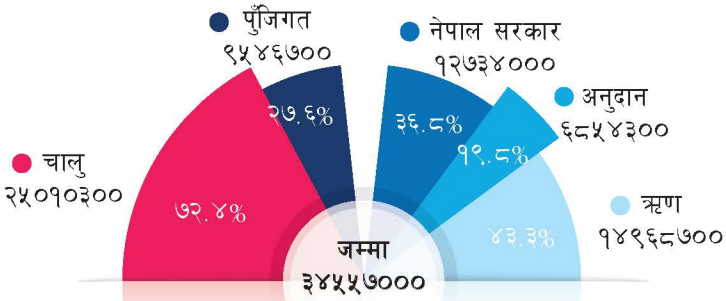

अर्थ मन्त्रालय

मुख्य मुख्य कार्यक्रमहरु:

- कर जागरण सम्बन्धी कार्यक्रम रू.६ करोड
- अन्तशुल्क स्टीकर खरीद रू. ५० करोड
- न्युनविजकिकरण सामान खरिद रू.२ करोड
- वीरगन्ज भन्सार कार्यालयको लागि स्क्यानर मेशीन रू.१३ करोड सहित २० करोड मेशीनरी खरीद
- भन्सार सुधार कार्यक्रम ए.डि.बी ऋण ९६ करोड ८५ लाख
- भवन निर्माण (को.ले.नि.का., भन्सार विभाग अन्तर्गत र आन्तरिक राजस्व विभाग अन्तर्गत रू.५५ करोड ५९ लाख
- लघु बीमा सहयोग कार्यक्रम (पशु, बाली, स्वास्थ्य) रू.३५ करोड ९४ लाख
- Centre Billing Monitoring System (CBMS) को सर्भर, ITS Data base सन्चालनको लागि इन्टिग्रेटेड एप्लायन्स सिष्टम, बायोमेट्रिक दर्ता प्रणाली लगायत सम्वन्धी मेशीनरी औजार तर्फ रू. १८ करोड ५० लाख
- अन्तर्राष्ट्रिय संघ, संस्था सदस्यता शुल्क अनुदान विविध रू.५० करोड

बजेट २०७७ २०७८

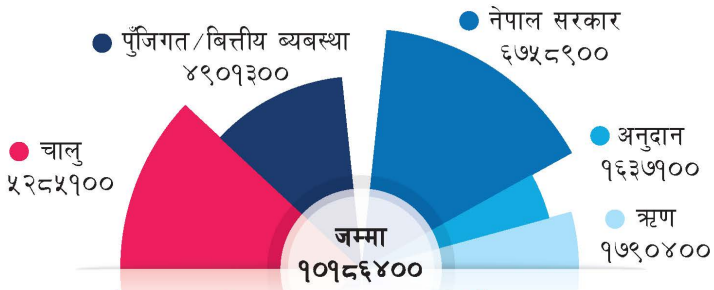

उद्योग बाणिज्य तथा आपूर्ति मन्त्रालय

मुख्य मुख्य कार्यक्रमहरु:

१३० औद्योगिक ग्राम स्थापना, औद्योगिक क्षेत्र स्थापना, पूर्वाधार निर्माण, औद्योगिक कोरिडरको विकासका लागि रु.२ अर्ब ६४ करोड

निजी क्षेत्रका उत्पादनशील उद्योगले श्रम सूचना बैंकबाट सिफारिस भएका श्रमिकलाई रोजगारी सहितको तालिम प्रदान गरी सोही व्यक्तिलाई न्यूनतम दुई वर्ष रोजगारी सुनिश्चित गर्न रु.१ अर्ब

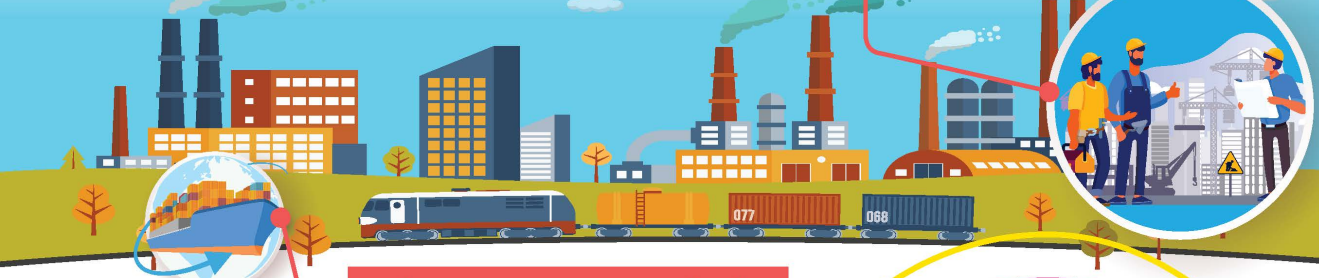

कम तौल, उच्च मूल्य र तुलनात्मक तथा प्रतिस्पर्धात्मक लाभ भएका वस्तुको निर्यात प्रवर्द्धन गर्न रु.९० करोड

सार्क सतरीय प्रदर्शनी स्थल निर्माण गर्न रु. ५ करोड

सीमा नाकामा एकीकृत जाँच चौकी मार्फत व्यापार सहजीकरणका लागि निर्माण कार्य गर्न रु.२ करोड

बिकट पहाडी तथा दुर्गम जिल्लामा आयोडिनयुक्त नुन र खाद्यान्न ढुवानीका लागि रु. ७४ करोड

नव प्रवर्तनको लागि च्यालेन्ज फण्ड रू. ५० करोड

नवलपरासीको धौवादी फलाम खानीबाट उत्पादन शुरु गर्न, पेट्रोलियम पदार्थको उत्खनन, बहुमूल्य पत्थर तथा सुन, तामा, युरेनियम, फलाम लगायत सम्भाव्य खनिज वस्तुको उत्पादन र फस्फोराईट तथा म्याग्नेसाइटको अन्वेषण गर्न रु. ६८ करोड ९५ लाख

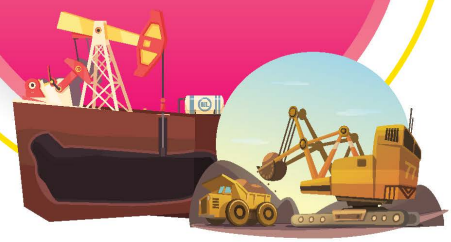

बजेट २०७७ २०७८

प्रदेशमा हस्तान्तरण	५८५७४
स्थानीयतर्फ हस्तान्तरण	६६०२
कुल हस्तान्तरण	६५१७६

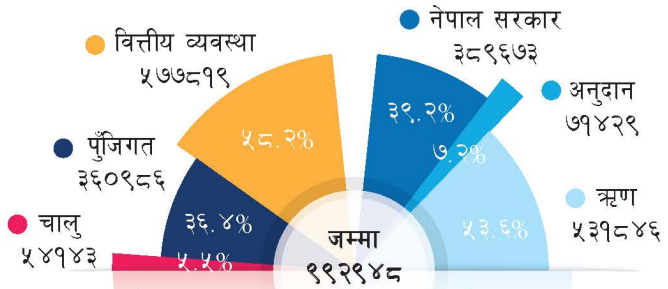

ऊर्जा, जलस्रोत तथा सिंचाई मन्त्रालय

मुख्य मुख्य कार्यक्रमहरु:

माथिल्लो तामाकोशी, रसुवागढी, माथिल्लो सान्जेन, मध्ये भोटेकोशी सहितका निजी लगानीकर्ताबाट प्रवर्धित साना तथा मझौला आयोजनाबाट १३०० मेगावाट थप उत्पादन हुने विद्युत उत्पादनका लागि रु.१ अर्ब

माथिल्लो अरुण, किमाथान्का, अरुण, फुकोट, कर्णाली, तामाकोशी पाचौं, चैनपुर, सेती, जगदुल्ला लगायतका आयोजना निर्माण कार्य र वुढी गण्डकी, पश्चिम सेती, कर्णाली चिसापानी, नलगाड, उत्तरगंगा, आधिखोला र नौमुरे वहु उद्धेश्यीय आयोजनाका लागि रु.१० अर्ब ३० करोड

६८,००० घरेलु सौर्य उर्जा प्रणाली जडान, ५०,००० वायोग्यास प्लान्ट, १००० कि.वाट मिनिग्रीड, हिमाली तथा उच्च पहाडी क्षेत्रका ९७ स्थानीय तहमा २०० सौर्य मिनीग्रीड, सौर्य कृषि सिंचाइ र फोहरबाट उर्जा तथा वायोग्यास प्लान्टका लागि रु.२ अर्ब १६ करोड

जलाशययुक्त तमोर तथा माडी जल विद्युत आयोजना सार्वजनिक निजी साझेदारीमा र पंचेश्वर वहुउद्धेश्य आयोजनाको विकास कार्य अघि बढाउन रु.३२ करोड

४ प्रदेशमा पुर्ण विद्युतीकरण सहित सामुदायिक तथा ग्रामीण विद्युतीकरण कार्यक्रमका लागि रु.४ अर्ब

२२००० हेक्टरमा सिँचाइ पुग्ने गरी सम्वृद्ध तराई मधेश सिँचाइ विशेष कार्यक्रमका २५ जिल्लामा २४७ डिप ट्युवेल र ५००० स्यालो ट्युवेल निर्माण गर्न रु.२ अर्व ३२ करोड

६००० हेक्टर सिँचाइ सुविधा पुऱ्याउन सिक्टा, रानी जमरा कुलरिया, बबई, भेरी बबई, प्रगन्ना बडकापथ, वागमती पालुङ्गटार, वृहत दाङ्ग उपत्यका र महाकाली सिंचाई आयोजनका लागि रु.१० अर्व २५ करोड

जनताको तटवन्ध कार्यक्रम अन्तर्गत रतुवा, मावा, वक्राहा, त्रियुगा, लखनदेही, कमला, खांडो, वागमती, लालवकैया, खुटिया, मोहना, पुर्वी राप्ती, पश्चिम राप्ती , कर्णाली, कमला र नयाँ प्रविधिमा आधारित नदी नियन्त्रण कार्यका लागि रु.६ अर्व २० करोड

सुनकोशी मरिन डाईभर्सन वहुउद्धेश्यीय आयोजनाको टनेल निर्माणको कार्यका लागि रु.२ अर्व ४६ करोड

विजुलीको तार भुमिगत कार्यको निरन्तरता तथा भक्तपुर ललितपुर र चितवन लगायतका ठूला शहरमा थप विस्तार गर्न १ अर्व ६ करोड।

झापाको अनारमनी देखि कंचनपुरको महेन्द्रनगरसम्म, लप्सीफेदी, रातमाटे, हेटौडा, दमौली, बुटवल तथा ढल्केवर मुजफ्फरपुर ४०० के. भी. क्षमताको २२९३ स.कि.मी.को अन्तरदेशीय प्रशारण लाईन निर्माणका लागि रु.३६ अर्व २ करोड

बजेट २०७७ २०७८

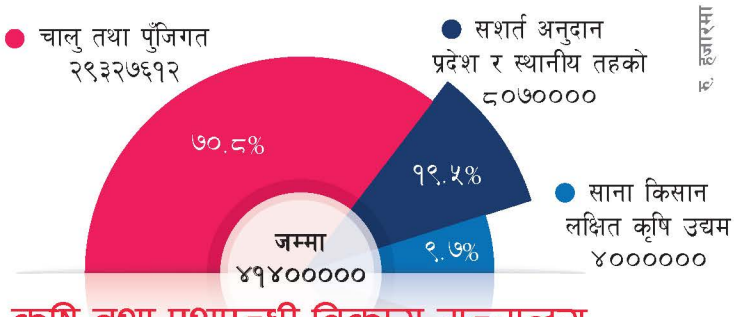

कृषि तथा पशुपन्छी विकास मन्त्रालय

मुख्य मुख्य कार्यक्रमहरु:

- सिँचाइ कार्यक्रमको लागि रू.२८ अर्ब २६ करोड
- मल अनुदानको लागि रू.११ अर्ब
- प्रदेश र स्थानीय तहलाई स्थानीय उत्पादनको लागि सशर्त अनुदान रू.८ अर्ब ७ करोड
- प्रदेश तथा स्थानीय तहमा पशुपालनका थप कार्यक्रमका लागि सशर्त अनुदान रू.४ अर्ब ९८ करोड
- साना किसान लक्षित कृषि उद्यम रू.४ अर्ब

बजेट २०७७ २०७८

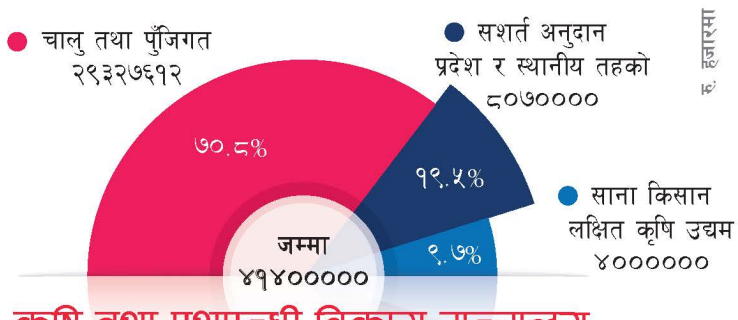

कृषि तथा पशुपन्छी विकास मन्त्रालय

मुख्य मुख्य कार्यक्रमहरु:

- साना किसान लक्षित कृषि उद्यम रू.४ अर्ब
- लाईभस्टक सेक्टर ईन्नोभेसन रू.२ अर्ब ७३ करोड
- खाद्य गुणस्तर तथा पोषण प्रविधि रू.६० करोड
  खाद्य प्रविधि तथा गुण नियन्त्रण विभाग
- प्राङ्गारिक खेती तर्फ प्रदेश-रू.४३ करोड स्थानीय तह रू. १९ करोड ५० लाख
- बजार विकासका लागि Swiss Development Corporation रू.२५ करोड
- बिउमा अनुदानको रू.२० करोड मुल बीउ उत्पादन रू.४ करोड ५० लाख
- गुणस्तर परिक्षण र नियन्त्रण सम्वन्धी विभिन्न मेशिनरी औजार खरिद गर्न रू.१७ करोड

QUALITY APPROVED CONTROL

प्रधानमन्त्री कृषि आधुनिकीकरण आयोजनाको पुनः संरचना तथा ५८ इकाईका लागि रू.३ अर्ब २२ करोड

बजेट २०७७ २०७८

रु. हजारमा

भूमि व्यवस्था, सहकारी तथा गरिबी निवारण मन्त्रालय

मुख्य मुख्य कार्यक्रमहरु:

- नक्सा डाटा तयार गर्न रु. ४ करोड २५ लाख
- गरिब घर परिवार पहिचान तथा परिचयपत्र वितरण कार्यक्रम संचालन गर्न वजेट रु.७३ करोड
- मन्त्रालयमा भोगाधिकार लिज कार्यक्रमको लागि रु २१ लाख
- भूगोलिक सूचना पूर्वाधारका (Survey & Mapping) LIDAR का लागि रु १ अर्ब ७३ करोड
- जग्गा प्रशासन सुदृढीकरण तथा अनौपचारिक भूसम्बन्ध व्यवस्थापन कार्यक्रममा रु. २५ करोड
- स्थलगत नापी तथा भूउपयोग कार्यक्रम १९ करोड २५ लाख
- मालपोत अभिलेख स्क्यानिङ को लागि रु. १० करोड ९० लाख
- LRMIS & PAM कार्यक्रम ३३ वटाका लागि रु ४९ लाख
- भूमि बैक स्थापना गर्न रु. ५० करोड
- १ वर्ष भित्र स्थानीय तहमा नक्शा हस्तान्तरण गर्न स्थलगत नक्शा र डाटा अध्यावधिकका लागि रु. ५ करोड
- सातवटै प्रदेशमा खगोल तथा भू-मापन कार्यक्रम तर्फ Geodetic सुदृढिकरणको लागि रु. २ करोड ८७ लाख
- कित्ता नापी तथा नापी कार्यालय सुधार अन्तरगत भू सूचना तथा अभिलेखका लागि रु ८७ लाख
- २२२ स्थानीय तहमा भू उपयोग नक्सा तथा डाटावेश तयार गर्न रु. ५ करोड

बजेट २०७७ २०७८

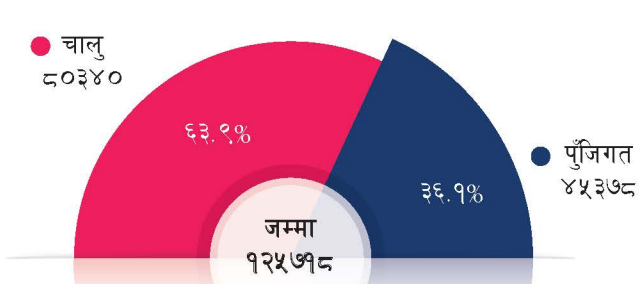

वन तथा भूसंरक्षण मन्त्रालय

मुख्य मुख्य कार्यक्रमहरु:

- राष्ट्रपति चुरे संरक्षण कार्यक्रमका लागि रु.६९ करोड २९ लाख
- वन तथा वातावरण मन्त्रालय मार्फत सशर्त पूजिगत अनुदान रु.२ करोड ३० लाख
- जलाधार संरक्षण तथा व्यवस्थापन अन्तर्गत पानी श्रोत संरक्षण, आकस्मिक विपद् व्यवस्थापन, ग्रामीण सडक भू-संरक्षण कार्यको नमुना प्रदर्शनको लागि रु. १० करोड ५० लाख
- पहाडी साना किसानका लागि अनुकूलन आयोजना: रिचार्ज पोखरी र सिचाइ पोखरी निर्माण/संरक्षण, नविकरणीय उर्जा, जलवायु मैत्री खेति, बाढी-पहिरो, तथा गल्छी नियन्त्रण, मुहान संरक्षण तथा खानेपानी व्यबस्थापन, सामाजिक परिचालन सेवा र सिंचाई कुलो निर्माण तथा मर्मत रु.५५ करोड १९ लाख
- सीमसार व्यवस्थापनका लागि रु.२ करोड ९० लाख
- वन अनुसन्धान तथा सर्भेक्षण कार्यक्रमका लागि रु.८ करोड ४० लाख
- जडिबुटी विकास अन्तर्गत गुणस्तरीय विरुवा उत्पादन, पकेट क्षेत्र प्रवर्द्धन र नमुना नर्सरी निर्माण रु.३ करोड ७८ लाख
- राष्ट्रिय निकुन्ज, आरक्ष र वन्यजन्तु संरक्षण अन्तर्गत मध्यवर्ती क्षेत्र व्यवस्थापन, घाँसे मैदान व्यवस्थापन लगायतका बिभिन्न कार्यक्रम सञ्चालन गर्न रु.६८ करोड ११ लाख
- जलवायु परिवर्तन सम्बन्धी क्षेत्रगत एकिकृत योजना, दीगो जलवायु सुचना प्रणालिको विकास, संघिय, प्रादेशिक र स्थानीय तहको क्षमता अभिबृद्धि, खाद्य सुरक्षा र वहुवर्षीय योजना सञ्चालन रु.६० करोड ६३ लाख
- वातावरण संरक्षण कार्यक्रम अन्तर्गत : वातावरण मैत्री शहरी वृहत हरित उद्यान अभियान (एक प्रदेशमा १ का दरले स्थानीय तहसंगको साझेदारीमा), वायु गुणस्तर मापन केन्द्र तथा डिजिटल डिस्प्ले बोर्डको सञ्चालन, वन तथा वातावरण संरक्षण लगायतका कार्यक्रमको लागि रु.४५ करोड ७३ लाख
- प्रकृतिमा आधारित पर्यटन कार्यक्रम: फोहोर मैला व्यवस्थापन, स्थानीय संस्कृति झल्कने संग्राहलय स्थापना/ व्यवस्थापन, जैविकमार्ग निर्माण र होमस्टे सञ्चालनका लागि रु.२७ करोड ३२ लाख

बजेट २०७७ २०७८

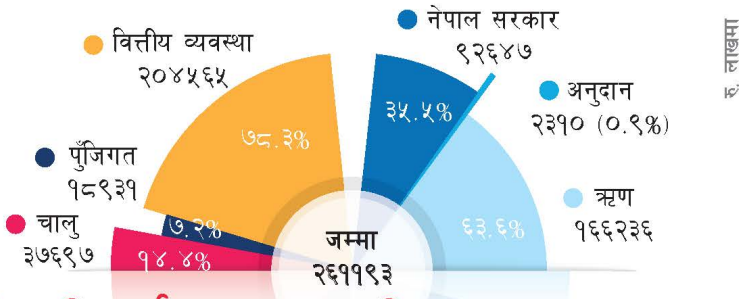

संस्कृति, पर्यटन तथा नागरिक उड्डयन मन्त्रालय

मुख्य मुख्य कार्यक्रमहरु:

तमोर, कोशी गण्डकी र कर्णालीमा Rafting, कोशी टप्पु, कालिगण्डकी, रानीमहल बिच तथा Rafting पुर्वाधार निर्माण गर्न रु.२६ करोड

कोरोना संक्रमणका कारण पर्यटन क्षेत्रमा परेको नकारात्क प्रभावबाट हवाई सेवा, होटल, ट्राभल, रेष्टुरेन्ट लगायतका सेवा क्षेत्रको पुनरुत्थान र कर शुल्क ब्याज सुविधाका लागि रु.२० करोड

प्रदेश र स्थानीय तहमा लागत साझेदारीमा पर्यटन विकासका लागि रु. ७९ करोड

पशुपतिनाथ गुरु योजना अनुसारका कार्यक्रम, लुम्विनी विकास कोष गुरुयोजनाका कार्य, लुम्विनी विकास कोष सभाहल लगायत अन्य पुर्वाधार, जोमसोममा पर्यटकीय वसपार्क निर्माणका लागि रु. १ अर्ब ३८ करोड

बजेट २०७७ २०७८

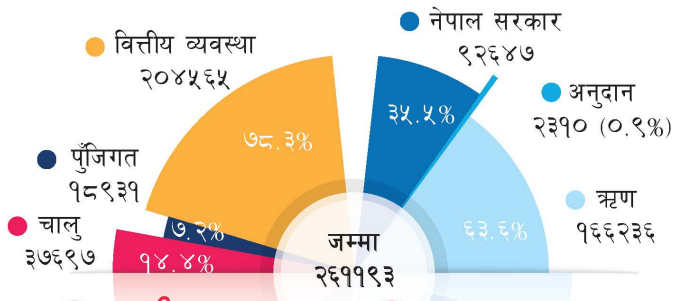

संस्कृति, पर्यटन तथा नागरिक उड्डयन मन्त्रालय

मुख्य मुख्य कार्यक्रमहरु:

अन्तर प्रदेश हवाई सम्पर्क विस्तार गर्न प्रादेशिक विमानस्थलको रुपमा सुधार र स्तरोन्नति गरि रात्रिकालिन उडान संचालनयोग्य बनाउन रु. १ अर्ब ३ करोड

त्रिभुवन अन्तराष्ट्रिय विमानस्थलको टर्मिनल भवनको स्तरोन्नति रु. ३ अर्ब ४५ करोड

गौतमबुद्ध अन्तराष्ट्रिय विमानस्थल रु. ४ अर्ब ७२ करोड

निजगढ अन्तराष्ट्रिय विमानस्थलको हवाई क्षेत्रभित्रको बस्ती स्थानान्तरण र परिपथ निर्माण रु.५० करोड

पोखरा क्षेत्रीय विमानस्थलको कार्य सम्पन्न गर्न रु. १० अर्ब ७५ करोड
(गौतमबुद्ध, पोखरा, निजगढ र त्रिभुवन अन्तरराष्ट्रिय विमानस्थलको कूल जम्मा रु. १९ अर्ब ४२ करोड)

बजेट २०७७ २०७८

- स्वास्थ्य तथा जनसंख्या मन्त्रालय
- शिक्षा, विज्ञान तथा प्रविधि मन्त्राल
- खानेपानी मन्त्रालय
- युवा तथा खेलकूद मन्त्रालय
- श्रम, रोजगार तथा सामाजिक सुरक्षा मन्त्रालय
- महिला बालबालिका तथा जेष्ठ नागरिक मन्त्रालय

बजेट २०७७ २०७८

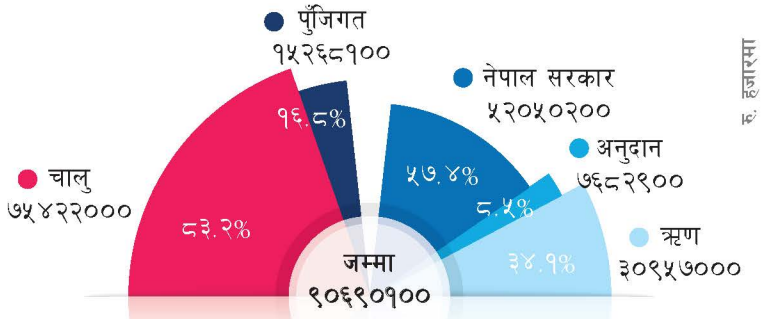

स्वास्थ्य तथा जनसंख्या मन्त्रालय

मुख्य मुख्य कार्यक्रमहरु:

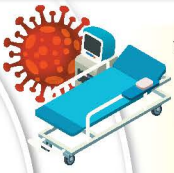

कोरोना संक्रमण नियन्त्रण तथा उपचारका लागि औषधि तथा ICU, Ventilator सहितका उपकरण उपचार सामाग्री खरिद गर्न रु.३ अर्ब

चिकित्सक स्वास्थ्यकर्मी र प्रयोगशालामा काम गर्ने कर्मचारीका प्रोत्साहन भत्तामा रु. ३ अर्ब

महामारी रोग नियन्त्रणतर्फ: संघ, प्रदेश र स्थानीय तहबाट खर्च गर्ने गरी रु.१ अर्ब ३६ करोड

कोरोना लगायत अन्य संक्रामक रोग विरुद्ध कार्यरत सबै स्वास्थ्यकर्मीलाई रु.५ लाख सम्मको निशुल्क स्वास्थ्य बीमा

महिलाको स्तन र पाठेघर मुखको क्यान्सर निःशुल्क पहिचान र उपचारका लागि रु. २० करोड

स्वास्थ्य बिमा
रु.७ अर्ब ५० करोड

सुरक्षित मातृत्व तथा बाल स्वास्थ्य एवं पोषण कार्यक्रम तर्फ: संघ प्रदेश र स्थानीय तहबाट खर्च गर्ने गरी रु. ८ अर्ब ५७ करोड

अति गरिब, अति अशक्त, अपांगता भएका व्यक्ति, कुष्ठरोगि, एचआईभि संक्रमित, जटिल खालका क्षयरोग बिरामी भएको परिवार, ७० वर्ष उमेर पुगेका जेष्ठ नागरिक, सबै स्वास्थ्यकर्मी एवं महिला स्वास्थ्य स्वयम सेविकालाइ प्रिमियम वापत रु.२ अर्ब

सेवा प्रदायकलाई बीमितको उपचार वापत भुक्तानी रु.४ अर्ब ८२ करोड

बजेट २०७७ २०७८

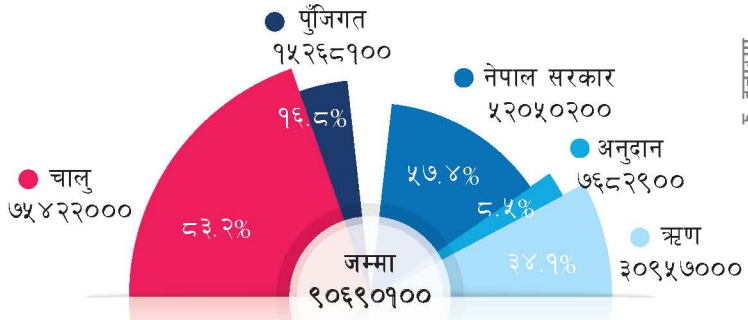

स्वास्थ्य तथा जनसंख्या मन्त्रालय

मुख्य मुख्य कार्यक्रमहरु:

पूर्वाधारतर्फ

- स्थानीय पालिकामा ५ देखि १५ शैयाको २७२ वटा अस्पताल निर्माण रु.६ अर्ब १२ करोड
- २६२६ वटा आधारभूत स्वास्थ्य केन्द्र निर्माण रु.५ अर्ब १० करोड
- काठमाण्डौमा ३०० शैयाको केन्द्रीय सरुवा रोग अस्पताल निर्माण रु.८१ करोड ५१ लाख
- वीर अस्पतालको भवन निर्माण सम्पन्न गर्न रु.७० करोड

- पोखरा र कर्णाली स्वास्थ्य विज्ञान प्रतिष्ठान, कोशी, नारायणी-भरतपुर भेरी र डडेलधुरा अस्पतालको विशेषज्ञ अस्पतालको रुपमा विकास गर्न रु.१ अर्ब
- काठमाण्डौं र प्रदेश सरकारी अस्पतालमा २५० थप आईसियु वेड स्थापना
- प्रमुख प्रवेश नाका स्वास्थ्य डेस्क स्थापना गर्न रु ८ करोड ५० लाख
- सात प्रदेशमा ५० शैयाको प्रादेशिक सरुवा रोग अस्पताल स्थापना तथा सञ्चालन रु.५६ करोड ४० लाख

उपकरणतर्फ

- राष्ट्रिय जनस्वास्थ्य प्रयोगशाला तथा प्रदेश प्रयोगशालाको क्षमता विस्तारका लागि उपकरण खरिद रु.१ अर्ब
- जिल्ला र अञ्चल अस्पतालको स्तरोन्नति गर्न रु.५० करोड
- अन्य केन्द्रिय अस्पतालको स्वास्थ्य उपकरण तर्फ रु.१ अर्ब ५२ करोड

- विपन्न नागरिकलाई कडा रोग उपचारका लागि रु.२ अर्ब ५० करोड
- जेष्ठ नागरिक र बालबालिकाको मुटु रोग निशुल्क उपचारका लागि रु. ५५ करोड ७० लाख
- गरिब तथा विपन्नवर्गलाई आकस्मिक स्वास्थ्य सेवा, परिवार कल्याण निशुल्क कार्यक्रम रु.१४ करोड
- क्षयरोग, एड्स तथा यौन रोग, महिला तथा बालस्वास्थ्य र महामारी रोग नियन्त्रणका लागि रु.११ अर्ब ७४ करोड ७९ लाख
- नर्सिङ तथा मा सुरक्षा कार्यक्रमका लागि रु. ३ अर्ब ८१ करोड
- निःशुल्क ओषधी वितरण समेतका लागि रु. १ अर्ब ८८ करोड ८७ लाख

कान्ति बाल अस्पताल लगायतका १४ वटा केन्द्रीय अस्पतालमा (औषधि खरिद Satelite Clinic, Outreach Clinic स्वास्थ्य साझेदारी कार्यक्रम) रु.११ अर्ब ६४ करोड ४३ लाख

स्वास्थ्य क्षेत्रको विद्यमान दरवन्दी पुनरावलोकन गरी स्वास्थ्यकर्मी थप गर्न जोखिमका लागि रु.२ अर्ब

बजेट २०७७ २०७८

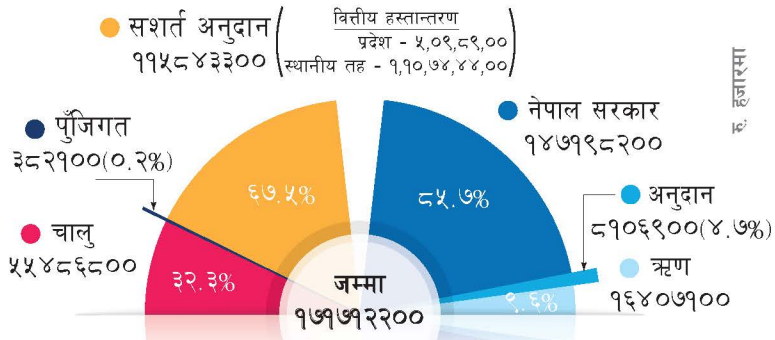

शिक्षा, विज्ञान तथा प्रविधि मन्त्रालय

मुख्य मुख्य कार्यक्रमहरु:

२५२० कक्षा कोठा
रु.२ अर्ब २६ करोड ८० लाख

१००६ विज्ञान प्रयोगशाला
रु.६५ करोड ३९ लाख

१००१ वटा पुस्तकालय
रु.६५ करोड ६ लाख

१०१२ वटा कम्प्युटर ल्याव
रु.६५ करोड ७८ लाख

राष्ट्रपति शैक्षिक सुधार कार्यक्रम: कक्षा कोठा निर्माण, प्राविधिक शिक्षकको व्यवस्था, शिक्षक तालिम, स्वयंसेवक शिक्षक परिचालन, विज्ञान प्रयोगशाला, सूचना प्रविधि ल्याब, खेल मैदान र खेल सामाग्रीको व्यवस्था लगायतका शैक्षिक पूर्वाधार र गुणस्तर अभिवृद्धि कार्यक्रम रु. ६ अर्ब

विपन्न र अपाङ्गता भएका नागरिकका बालबालिका, शहीदका छोरा छोरी र जेहेन्दार विद्यार्थी समेत मुलुकभरका २६ लाख ४ हजार छात्रछात्रा लाभान्वित हुने गरी रु. २ अर्ब ४६ करोड ८० लाख

मदन भण्डारी विज्ञान तथा प्रविधि विश्वविद्यालय: पूर्वाधार निर्माण/शैक्षिक कार्यक्रम रु.१ अर्ब २५ करोड

१३ लाख ४० हजार छात्रालाई सेनेटरी प्याड निःशुल्क उपलब्ध गराउन रु. १ अर्ब ८२ करोड

कक्षा ५ सम्मका २८ लाख बाल-बालिका लाभान्वित हने गरी दिवा खाजा कार्यक्रम देशभर विस्तार गर्न रु. ७ अर्ब ९८ करोड

बाल विकास केन्द्रहरूको सञ्चालनका लागि रु.३ अर्ब १ करोड ५० लाख

गणित, अंग्रेजी र विज्ञान विषयका थप ६ हजार स्वयंसेवक लगायतका शिक्षकका लागि रु.२ अर्ब २३ करोड

करिब ४५८७४८६ जना छात्रछात्रा लाभान्वित हुने गरी निःशुल्क पाठ्यपुस्तक उपलब्ध गराउन रु. २ अर्ब ७६ करोड

बजेट २०७७ २०७८

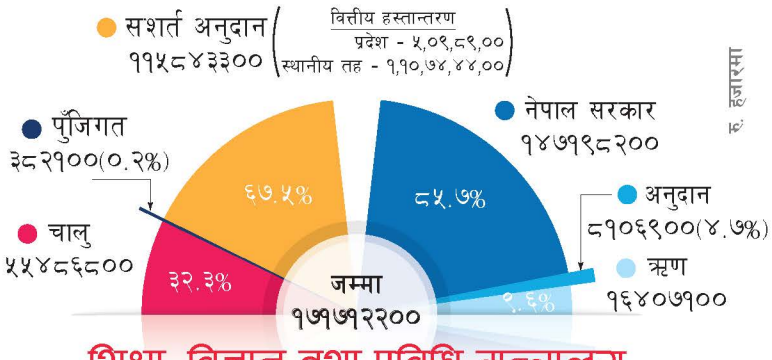

शिक्षा, विज्ञान तथा प्रविधि मन्त्रालय

मुख्य मुख्य कार्यक्रमहरु:

कृषि, विज्ञान तथा इञ्जिनियरिङ लगायतका विषय पठनपाठन हुने सुदूर पश्चिम र कर्णाली प्रदेशका सामुदायिक क्याम्पसहरूलाई क्रमशः त्रिभुवन विश्वविद्यालयको आङ्गिक क्याम्पसको रूपमा सञ्चालन गर्न रु. १५ करोड

बर्दिबास, बुटवल तथा सुर्खेत मेडिकल कलेजको पूर्वाधार विकास गर्न रु. ३१ करोड ९८ लाख

मातृभाषामा आधारभूत शिक्षा प्रदान गरिरहेका मदरसा, गुरुकुल र गुम्बा लगायतका शिक्षालयलाई अनुदान रु. ३२ करोड

नेपाल विज्ञान तथा प्रविधि प्रज्ञा प्रतिष्ठानको सुदृढीकरण रु. ३९ करोड ८ लाख र पारमाणविक अनुसन्धान केन्द्र स्थापना र नियमनकारी निकाय स्थापनाका लागि रु. १ करोड

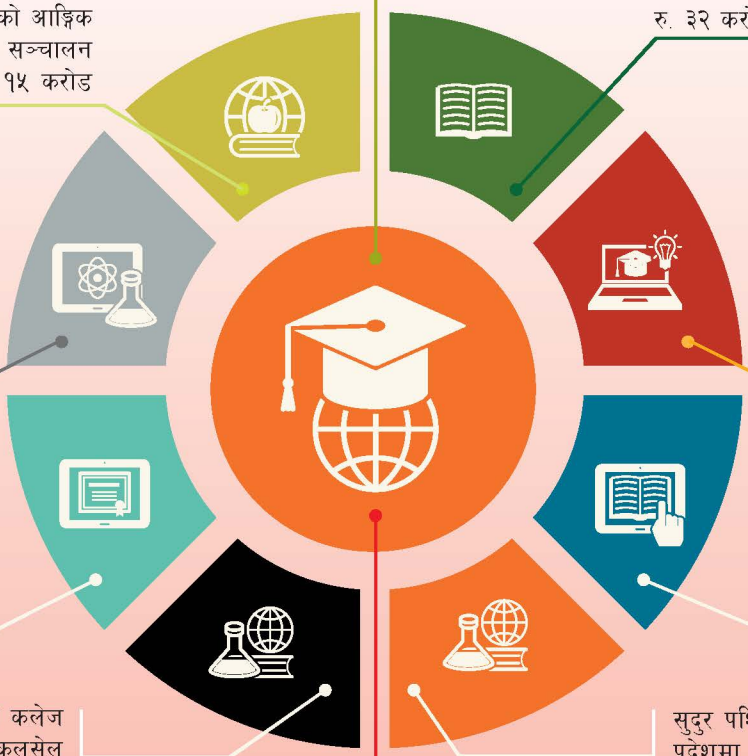

भर्चुअल कक्षा सञ्चालन, अनलाइन शिक्षा तथा टेलिभिजन एवम् रेडियो मार्फत नयाँ शैक्षिक वर्षको पठनपाठन अघि बढाउन रु. ३ करोड ५० लाख

आयुर्वेद विषयमा उच्च शिक्षा प्रदान गर्न योगमाया आयुर्वेद विश्वविद्यालय स्थापना गर्न रु. १ करोड ५० लाख

आगामी वर्ष साक्षर हुन बाँकी २४ जिल्लामा साक्षरता कार्यक्रम अभियान रु. ११ करोड ५५ लाख

कैलालीको गेटा मेडिकल कलेज सञ्चालन र सिकलसेल एनिमियाको अनुसन्धान केन्द्रको विकास गर्न लागि रु. ८५ करोड

प्रत्येक प्रदेशमा बहु-प्राविधिक शिक्षालय स्थापनाका लागि रु. १८ करोड ७५ लाख

सुदुर पश्चिम र दुई नम्बर प्रदेशमा विधि विज्ञान प्रयोगशाला स्थापनाको लागि रु. १० करोड ७० लाख

बजेट २०७७ २०७८

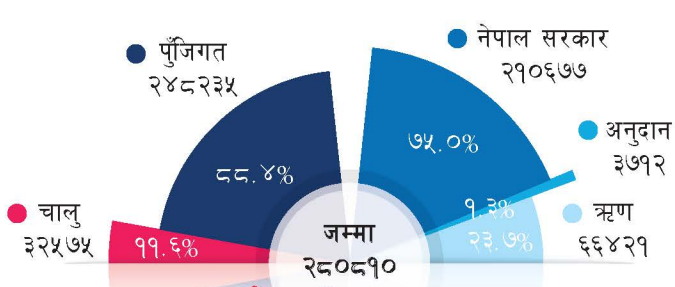

खानेपानी मन्त्रालय

मुख्य मुख्य कार्यक्रमहरु:

काठमाडौं उपत्यकामा खानेपानी वितरणका लागि मेलम्ची खानेपानी आयोजनाको लागि रु. ५ अर्ब ४६ करोड

सुक्खाग्रस्त क्षेत्रमा निर्माणाधीन जलवायु अनुकूलित तथा वृहत् पम्पिङ, लिफ्ट खानेपनीको लागि रु.३ अर्ब ४१ करोड

काठमाडौं उपत्यका खानेपानी र ढल निकास व्यवस्थापनका लागि रु.५ अर्ब ८९ करोड

खानेपानी आयोजनाको संघ, प्रदेश र स्थानीय तहबाट नियमित मर्मत संभार गर्न रु.३ अर्ब ५ करोड

प्रदेश अन्तर्गत साना खानेपानी आयोजना सञ्चालन गर्न रु.४ अर्ब ४० करोड ९० लाख

सह लगानीका खानेपानी आयोजना सञ्चालन गर्न रु.२ अर्ब ५८ करोड ३५ लाख

काठमाडौं उपत्यका खानेपानी लिमिटेडको पुनर्संरचना गर्न रु.१ अर्ब ९९ करोड ७० लाख

नदीमा आधारित तथा जलाशययुक्त खानेपानीको लागि रु.३ करोड

संघ, प्रदेश र स्थानीय तहको साझेदारीमा फोहोर पानी प्रशोधन, सार्वजनिक शौचालय तथा ढल निर्माण, र फोहोर मैला प्रशोधनका लागि रू.१ अर्ब ९९ करोड ८७ लाख

बजेट २०७७ २०७८

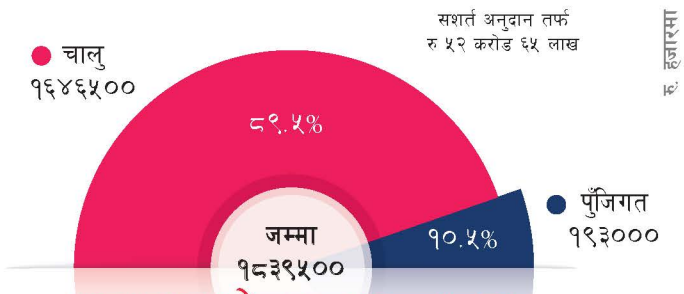

युवा तथा खेलकुद मन्त्रालय

मुख्य मुख्य कार्यक्रमहरु:

स्थानीय तहसंगको सहभागितामा खेलग्राम निर्माणको लागि रु.४० करोड

आगामी १० औ राष्ट्रिय खेलकुदको लागि कर्णाली प्रदेशका १० जिल्लालाई रु.१ करोड

नवौ राष्ट्रिय खेलकुद प्रतियोगिताको लागि रु.४ करोड १६ लाख

धनगढी, सुर्खेत र जनकपुरमा अन्तराष्ट्रिय स्तरको प्रादेशिक रंगशाला निर्माण गर्न रु.३ करोड

पोखरामा निर्माणाधिन वहुउद्धेश्यीय कवर्डहल निर्माण सम्पन्न गर्न रु.१ करोड

निर्माणाधिन विभिन्न रंगशाला सम्पन्न गर्न कुल रु. १ करोड ७१ लाख

८ वटा निर्माणाधिन कवर्ड हल निर्माण सम्पन्न गर्न कुल रु.१ करोड ८१ लाख

प्रादेशिक रंगशाला, खेलकुदका अन्य पूर्वाधार निर्माणको लागि रु. ४ करोड ३१ लाख

मनाङ्ग जुम्ला र धान्दुक आदि क्षेत्रमा हाई अल्टीच्युट तालीम केन्द्र निर्माण रु १५ लाख

अन्तराष्टिय खेलकुद प्रतियोगितामा पदक प्राप्त खेलाडीलाई पुरस्कार वितरण रु.१ करोड

निर्माणाधिन मुलपानी क्रिकेट मैदान र रंगशालालाई रु.१ करोड

भैरहवा अन्तराष्ट्रिय क्रिकेट मैदान पूर्वाधार निर्माण गर्न रु. १ करोड

रु.९ अर्बको रिभल्भिङ्ग फण्डबाट १२००० जनालाई स्वरोजगार वनाउने

युवा प्रतिभाको खोजी, प्रोत्साहन, रोजगारी, उधमशीलता र सीप विकासको लागि रु. १ करोड ७ लाख

२ वटा युवा ईन्कुवेशन तथा इन्नोभेसन सेण्टरका लागि रु.१ करोड

युवा स्वरोजगार कर्जाको व्याज अनुदानको लागि रु.२ करोड १३ लाख र परियोजना तथा व्यवसायी वीमाको लागि रु.२ करोड ५४ लाख

अन्तराष्ट्रिय युवा अनुभव आदान-प्रदान कार्यक्रमको लागि रु.६० लाख

नेपाल स्काउटका ५०० र विपद व्यवस्थापनको लागि ४०० लाई तालिम तथा ५० हजार स्काउट स्वंयम सेवक परिचालन गर्न रु.५ करोड ५० लाख

राष्ट्रिय युवा परिषदका लागि रु. ९ करोड ४८ लाख

बजेट २०७७ २०७८

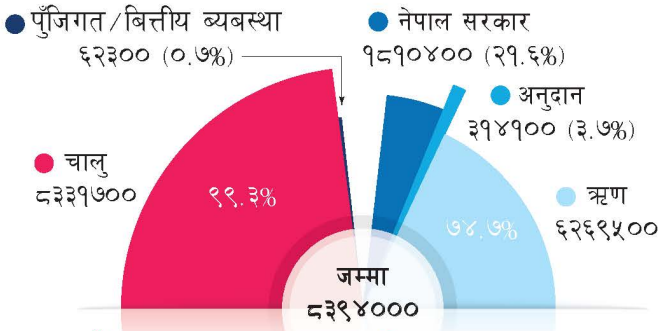

श्रम रोजगार तथा सामाजिक सुरक्षा मन्त्रालय

मुख्य मुख्य कार्यक्रमहरु:

कोरोनाको कारण रोजगारी गुमेका र तत्काल पुनरुत्थान र रोजगार सृजना हुन नसक्ने क्षेत्रमा कार्यरत रहेका मजदुरको सीप विकास तालिम तथा प्रशिक्षणका लागि रु. १ अर्ब

प्रधानमन्त्री रोजगार कार्यक्रम अन्तर्गत थप २ लाख रोजगारी उपलब्ध गराउन रु. ११ अर्ब ६० करोड
(वित्तीय हस्तान्तरण समेत)

प्राविधिक/व्यवसायिक शिक्षा एवम् तालिम प्रदायक संस्थाको सुदृढीकरण गरी ७५ हजार व्यक्तिलाई सीपमूलक तालिम प्रदान गर्न रु.४ अर्ब ३४ करोड
(अन्य मन्त्रालयको समेत)

बजेट २०७७ २०७८

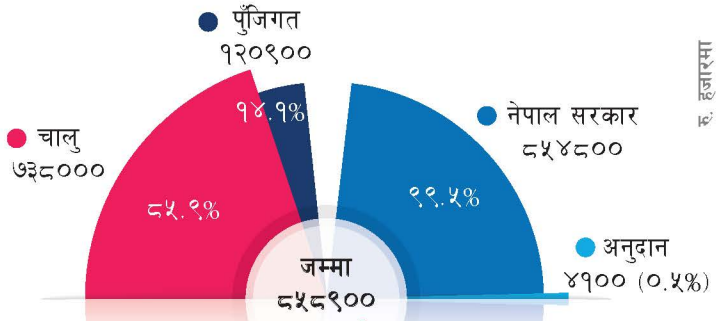

महिला, बालबालिका तथा ज्येष्ठ नागरिक मन्त्रालय

मुख्य मुख्य कार्यक्रमहरु:

स्वास्थ्य जोखिममा परेका दुर्गम क्षेत्रका गर्भवती र सुत्केरी महिलाको हवाई उद्धार गर्न रु. ५ करोड

विपन्न र बञ्चितिमा परेका महिलाको सीप तथा उद्यमशीलता विकासका लागि रु.४ करोड

सबै स्थानीय तहमा महिला उद्यमशीलता सहजीकरण केन्द्र स्थापना गर्न रु.३ करोड ५० लाख

बाल उद्यान, पुस्तकालय र विज्ञान तथा प्रविधि संग्रहालयको निर्माण रु.२ करोड १० लाख

बालश्रमको अन्त्य गर्न रु.१ करोड २६ लाख

अपाङ्गता भएका व्यक्तिले प्रयोग गर्ने सहायक सामग्री उत्पादनका लागि रु.८१ लाख

बजेट २०७७ २०७८

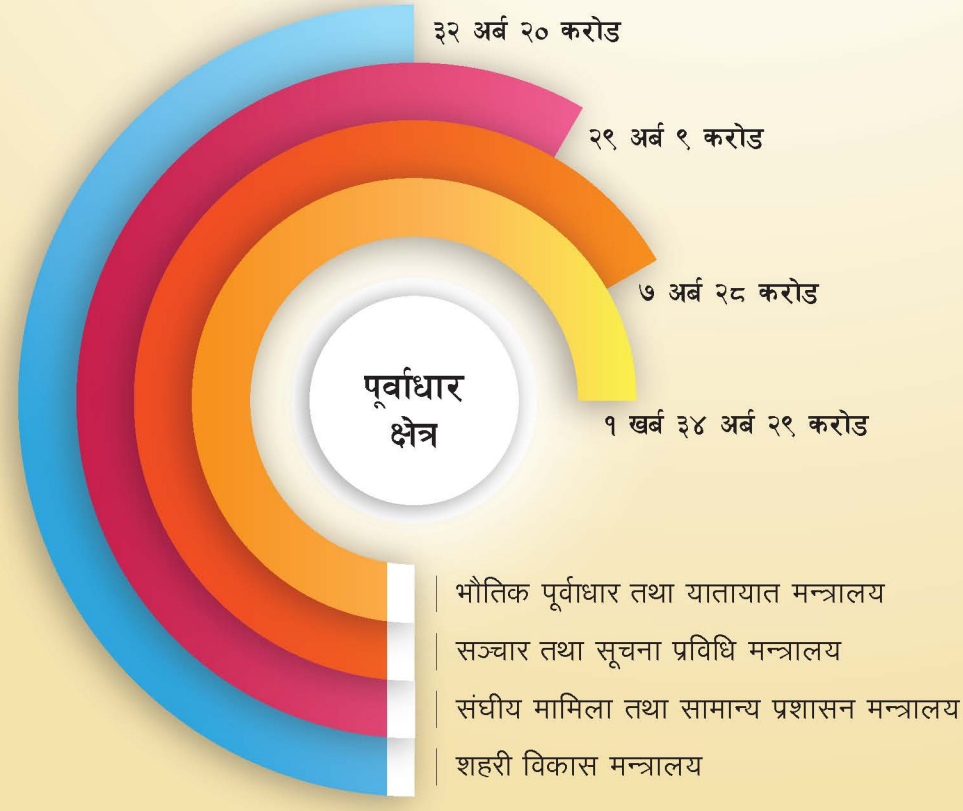

बजेट २०७७ २०७८

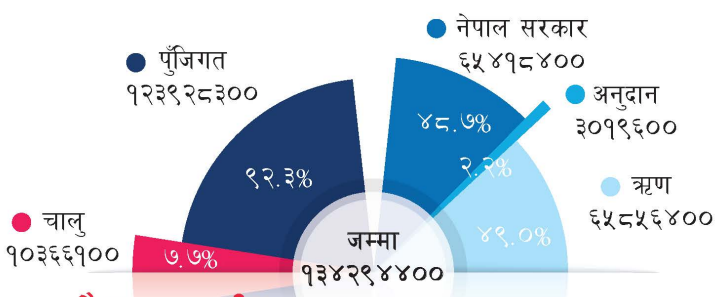

भौतिक पूर्वाधार तथा यातायात मन्त्रालय

मुख्य मुख्य कार्यक्रमहरु:

काठमाण्डौ तराई मधेश द्रुत मार्ग अन्तर्गतको निर्माण कार्यका लागि रु.८ अर्ब ९३ करोड

मध्यपहाडी राजमार्गको निर्माण कार्यका लागि रु.८ अर्ब २७ करोड

हुलाकी राजमार्ग अन्तर्गतको निर्माण कार्यका लागि रु.७ अर्ब १ करोड

उत्तर दक्षिण राजमार्ग अन्तर्गतको निर्माण कार्यका लागि रु.४ अर्ब ९ करोड

औद्योगिक कोरिडोर अन्तर्गत को निर्माण कार्यका लागि रु.१ अर्ब ९६ करोड

गल्छी-मैलुङ्ग-स्याफ्रुवेशी-रसुवागढी सडक निर्माणका लागि रु.१ अर्ब ३७ करोड

रेल, मेट्रो रेल तथा मोनोरेल सञ्चालनको प्रारम्भिक कार्य, ट्याक बेड तथा पुल निर्माण गर्न रु.८ अर्ब ६६ करोड

राष्ट्रिय गौरबको आयोजनातर्फ:

बजेट २०७७ २०७८

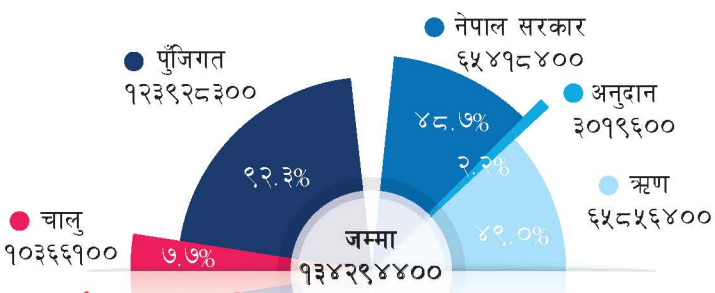

भौतिक पूर्वाधार तथा यातायात मन्त्रालय

मुख्य मुख्य कार्यक्रमहरु:

सुरुङ्गमार्ग तर्फ:

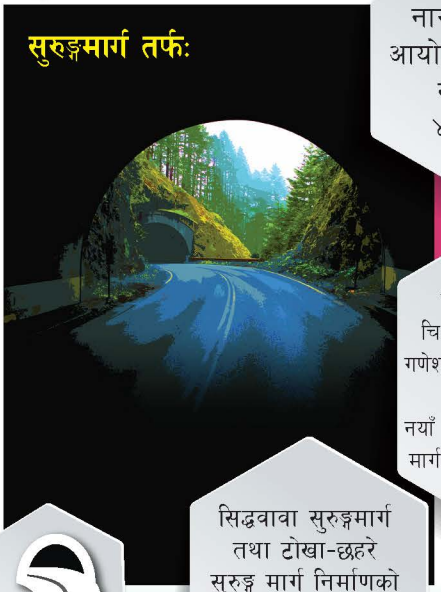

नागढुङ्गा सुरुङ्ग आयोजनाको लागि रू.६ अर्ब ४२ करोड

पानी जहाज तथा बिभिन्न नदीहरुमा जलमार्गको लागि रु.८ करोड १३ लाख

अरनिको राजमार्ग कोटेश्वर-जडिबुटी, बिपि लोकमार्ग अन्तर्गत खुर्कोट-चियावारी, बिपिनगर खुटिया-दिपायल, गणेशमान सिंह मार्गको थानकोट चित्लाङ्ग, गोदावरी कुण्ड-काभ्रे मानेचौर, नयाँ वानेश्वर अन्डरपास, लामावगर सुरुङ्ग मार्ग र धरान लेउती सुरुङ्ग मार्गको लागि रु.४ करोड ९० लाख

३२४ रणनीतिक पुल निर्माणको लागि रू.४ अर्ब ५ करोड

महाकाली पुल निर्माणका लागि रू.८७ करोड ८८ लाख

सिद्धवावा सुरुङ्गमार्ग तथा टोखा-छहरे सुरुङ्ग मार्ग निर्माणको लागि रू.४८ करोड १० लाख

११०१ स्थानीय पुल निर्माणको लागि रू.६ अर्ब ८६ करोड

रणनीतिक तथा स्थानीय पुलतर्फ:

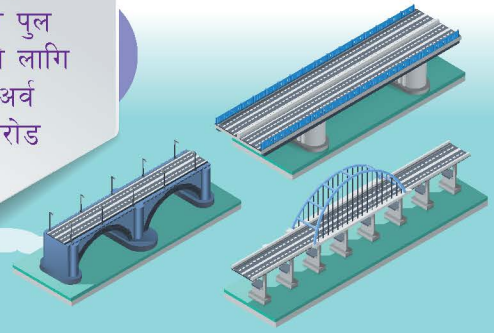

बजेट २०७७ २०७८

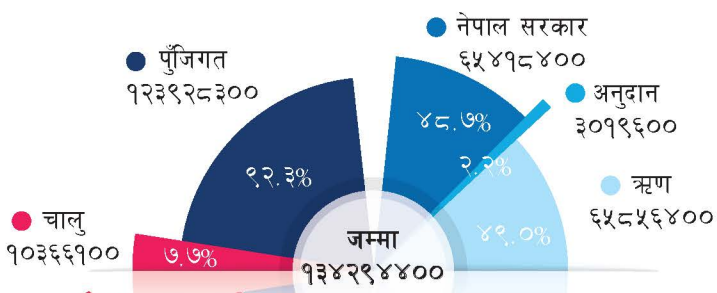

भौतिक पूर्वाधार तथा यातायात मन्त्रालय

मुख्य मुख्य कार्यक्रमहरु:

राष्ट्रिय राजमार्ग तथा अन्य राजमार्ग तर्फ:

८० वटा राष्ट्रिय राजमार्ग (National Highway) को मर्मत तथा स्तरोन्नती र पुनःस्थापना गर्न रु.९ अर्ब १० करोड

सडक पुर्वाधार विकास कार्यक्रम अन्तर्गत ४९२ सडक आयोजनाहरुका लागि रू.१ अर्व ९६ करोड ८० लाख

३८ वटा बैकल्पिक सहायक राजमार्गहरुको निर्माण गर्न रु.२ अर्ब ८० करोड

तराई मधेश सडक पुर्वाधार विशेष कार्यक्रम अन्तर्गत ४५८ सडकको लागि रू.१ अर्व ८३ करोड २० लाख

एक निर्वाचन क्षेत्र एक रणनीतिक सडक अन्तर्गत १६५ सडकको लागि रू.३ अर्व ३० करोड

बजेट २०७७ २०७८

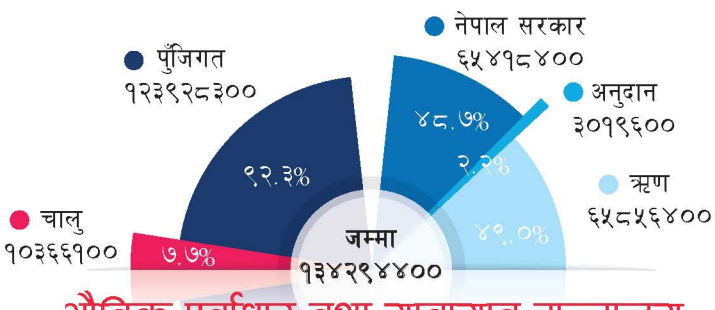

भौतिक पूर्वाधार तथा यातायात मन्त्रालय

मुख्य मुख्य कार्यक्रमहरु:

अन्य सडक आयोजनाहरु:

- मेचि कोरिडोरको लागि रू.१० करोड
- मिर्चैया-कटारि-घुर्मिको लागि रू.१० करोड
- स्वर्ण सगरमाथा वृहत चक्रपथ (ओखलढुंगा-सोलु-सल्लेरी-खोटाङ दिक्तेल-ओखलढुंगा) सडक आयोजनाको लागी रू.१४ करोड
- साँघुटार-ओखलढुङ्गा-कुइभिरका लागि रू.१३ करोड
- सगरमाथा राजमार्ग (गाईघाट-दिक्तेल खण्ड)को लागि रु.१७ करोड ९८ लाख
- वी.पी. राजमार्ग (सुर्यविनायक-धुलिखेल, धुलिखेल(-सिन्धुली–बर्दिवास)का लागि ५३ करोड
- महाकाली कोरिडोर (ब्रम्हदेव-झुलाघाट-दार्चुला(टिङकर)का लागि ३२ करोड ४५ लाख
- कान्ति राजपथको लागि १८ करोड ७४ लाख
- ककहवा-रुद्रपुर-सालझण्डी-सन्धिखक-ढोरपाटन सडकको लागि रू.१७ करोड ९७
- दमक-चिसापानी सडकका लागि रू.२७ करोड
- ११ किलो छेपेटार-भालुस्वारा-बारपाकका लागि १६ करोड ०४ लाख
- शहिद मार्ग (घोराह-नुवागाउ-तिला-घर्तिगाउ-थवाङ-मुसिकोट(मैकोट)का लागि रू.३० करोड ८८ लाख
- नेपालगंज-सुर्खेत-दैलेख बजार-महावुलेक-गाल्जे भात्तडी, रतडा-नारम-रामगढी-नाक्चेलाग्नाका लागि रू.१८ करोड
- भेरी करिडोर (जाजरकोट-दुनै-मरिम-तिन्जे धो)का लागि रू.१८ करोड ६ लाख
- डुम्रे-बेशीशहर-चामे-मनाङका लागि रू.२५ करोड ५४ लाख
- सेती राजमार्ग (टिकापुर-लोङ-चैनपुर-ताक्लाकोट) का लागि रू.३१ करोड ५२ लाख
- चेपाङ मार्ग (ठोरी-भण्डारा-लोथर-मलेखु)का लागि रू.१० करोड २० लाख

बजेट २०७७ २०७८

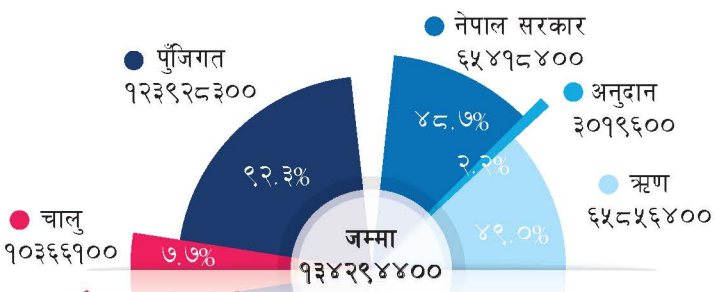

भौतिक पूर्वाधार तथा यातायात मन्त्रालय

मुख्य मुख्य कार्यक्रमहरु:

बैदेशिक ऋण तथा अनुदानमा संचालित आयोजनाहरु:

- सासेक रोड इम्प्रोभमेन्ट प्रोजेक्ट अन्तर्गत नारायणघाट-बुटवल (पुर्वी तथा पश्चिम खण्ड) र भैरहवा-लुम्बिनी-तौलिहवा खण्डका लागि रू.७ अर्व ३८ करोड (ADB)
- सासेक राजमार्ग सुधार अन्तर्गत कञ्चनपुर-कमला रू.४ अर्व ३८ करोड (ADB)
- रणनीतिक सडक पुल पुलेसा संरक्षण कार्यक्रम:- रू.४ अर्व (WORLD BANK)
- विभिन्न १४ वटा सडकका लागि सडक सुधार आयोजना अन्तर्गत रू.९ अर्व ४४ करोड (भारतीय एक्जिम बैंक)
- नागढुङ्गा सुरुङ्ग मार्ग आयोजना: रू.६ अर्व ४२ करोड (JICA)
- मुलिङ पोखरा सडक पुर्वी तथा पश्चिम खण्डका लागि रु.४ अर्व ३७ करोड (ADB)
- क्षेत्रिय व्यपारिक मार्ग विस्तार आयोजनाका लागि रु.३ अर्व ४९ करोड (WORLD BANK)
- दोश्रो पुल सुधार आयोजना: रू.१ अर्व २० करोड (WORLD BANK)
- काकडभिट्टा-इनरुवा-पथलैया-नारायणघाट:रु.१ अर्व ५ करोड (ADB)
- सुर्यविनायक-धुलिखेल-कोटेश्वर-बानेश्वर-त्रिपुरेश्वर सडक अन्तर्गत FLY OVER तथा UNDER PASS निर्माण गर्न रु.१ अर्व २ करोड (JICA)

अनुदानतर्फ:

- सडक बोर्डका लागि रू.७ अर्व २१ करोड
- प्रदेशमा हस्तान्तरित अधुरा आयोजनाहरुका लागि रु.४ अर्व सशर्त अनुदान

बजेट २०७७ २०७८

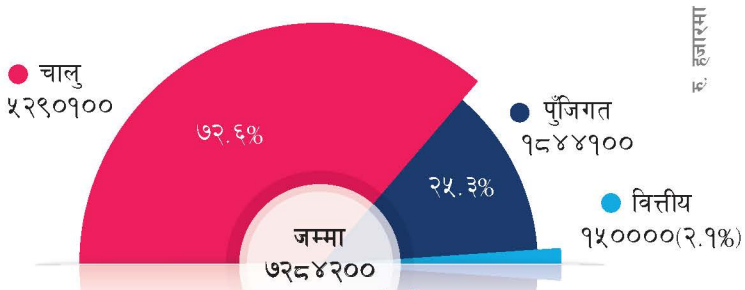

सञ्चार तथा सूचना प्रविधि मन्त्रालय

मुख्य मुख्य कार्यक्रमहरु:

- नेपाल टेलिभिजनको अन्तर्राष्ट्रिय स्तरमा प्रसारण गर्न रु. १५ करोड
- सुरक्षण मुद्रण स्थापनाको लागि पूर्वाधार तथा उपकरणको खरिद रु. १ अर्ब ८ करोड
- इन्टरनेटको व्याण्डविथ बृद्धि रु.७ करोड ७७ लाख
- NCERT, Email, Database हरुको लाइसेन्स नविकरण रु.१३ करोड १० लाख
- राष्ट्रिय ज्ञान पार्क, ललितपुरमा निर्माण कार्य अघि बढाउन गर्न रु. ३ करोड ४९ लाख
- कोहलपुर र ललितपुरमा डाटा सेन्टर र एक्सचेन्ज स्थापना भवन निर्माण रु. १२ करोड
- तारिणी प्र. कोईराला संचार ग्राम स्थापना गर्न रु. ६ करोड
- Government Cloud का लागि हार्डवेयर र सफ्टवेयर रु. २० करोड
- लोककल्याणकारी विज्ञापन रु.३० करोड (रेडियो र टिभि रु.८ करोड ५१ लाख र पत्रिका रु.२१ करोड ४९ लाख)
- E-payment Gateway रु. ३ करोड ४२ लाख
- साइवर फोरोन्सिक ल्यावको स्तरोन्नति गर्न रु. ४ करोड ११ लाख
- प्रत्येक प्रदेशमा फिल्म छ्यापँकनस्थल निर्माण गर्न सम्भाव्यता अध्ययन गर्न रु. ५० लाख
- चलचित्र कलाकार संघको भवन निर्माण गर्न रु. ५० लाख
- नेपाली चलचित्रको सुरक्षित भण्डारणका लागि रु. ५० लाख
- Digital Signatureका लागि हार्डवेयर र सफ्टवेयर रु. ३ करोड ७२ लाख

बजेट २०७७ २०७८

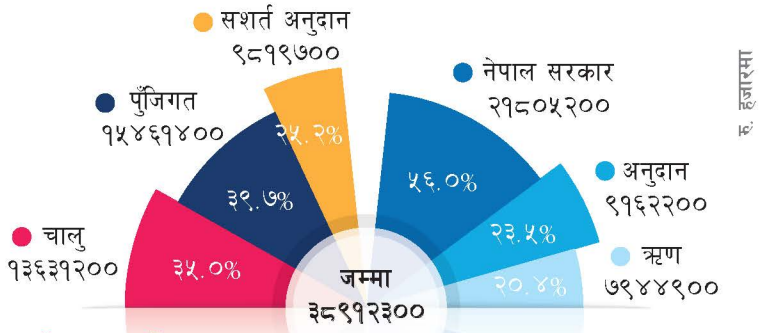

संघीय मामिला तथा सामान्य प्रशासन मन्त्रालय

मुख्य मुख्य कार्यक्रमहरु:

सबै स्थानीय तहको केन्द्रलाई कालोपत्रे सडकद्वारा प्रदेश राजधानीसँग जोड्ने सडक रु. ५ अर्ब

स्थानीय पूर्वाधार विकास साझेदारी कार्यक्रम अन्तर्गत रु. ६ अर्ब ६० करोड

सबै स्थानीय तहको प्रशासकीय भवन निर्माण गर्न रु. ८० करोड

तराई मधेश समृद्धि कार्यक्रम अन्तर्गत २२ जिल्लामा सामुदायिक भवन निर्माण, ग्रामीण सडक, परम्परागत सीप प्रवर्द्धन तथा आय आर्जनका लागि रु. १ अर्ब ५० करोड

चीनसंग साध जोडिएका हिमाली तथा उच्च पहाडी जिल्लामा उत्तरी क्षेत्र पूर्वाधार विकास तथा जीवनस्तर सुधार कार्यक्रमलाई रु.२ अर्ब

२१९९ वटा निर्माणाधिन झोलुङ्गे पुलका लागि रु. ५ अर्ब २ करोड । जसमध्ये चालु आवमा ६०० पुल सम्पन्न हुने

प्रदेश तथा स्थानीय तह शासकीय सहयोग कार्यक्रम सञ्चालन गरी स्थानीय नेतृत्व विकास, संस्थागत क्षमता सुदृढीकरण र प्रणाली सुधारका लागि रु. ३ अर्ब २० करोड

१३० किमि कालोपत्रे, १५० किमि खण्डास्मित र १०० किमि माटेसडकका लागि रु. ११ अर्ब ४३ करोड

बजेट २०७७ २०७८

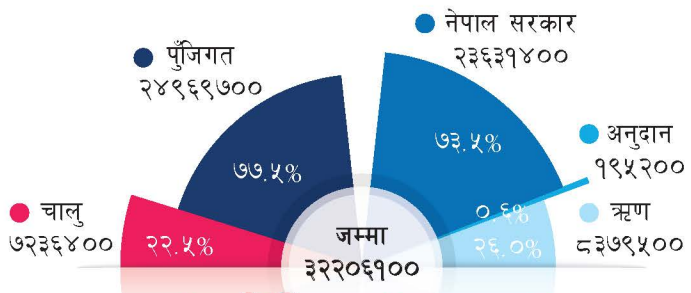

शहरी विकास मन्त्रालय

मुख्य मुख्य कार्यक्रमहरु:

मध्यपहाडी लोकमार्गले जोड्ने १० स्थान लगायतका नयाँ शहरको विकास गर्न **रु.२ अर्ब**

मेघा सिटी निर्माण, काठमाडौं उपत्यकाभित्र चार वटा उपशहरको विकास र सदरमुकामको पूर्वाधार निर्माण गर्न रु.१८ करोड

जोखिमयुक्त बस्तीमा रहेका र बाढी पहिरोबाट घरबार गुमाएका परिवारको लागि सुरक्षित आवास कार्यक्रम सञ्चालन गर्न रु.५५ करोड

सघन शहरी विकास कार्यक्रम अन्तर्गत शहरी पूर्वाधार निर्माण गर्न रु. ९ अर्ब ६१ करोड

संघीय संसद भवन, प्रधानमन्त्री निवास, मुख्यमन्त्री तथा प्रदेश प्रमुख आवास र सम्पर्क कार्यालयका लागि **रु. ३ अर्ब २० करोड**

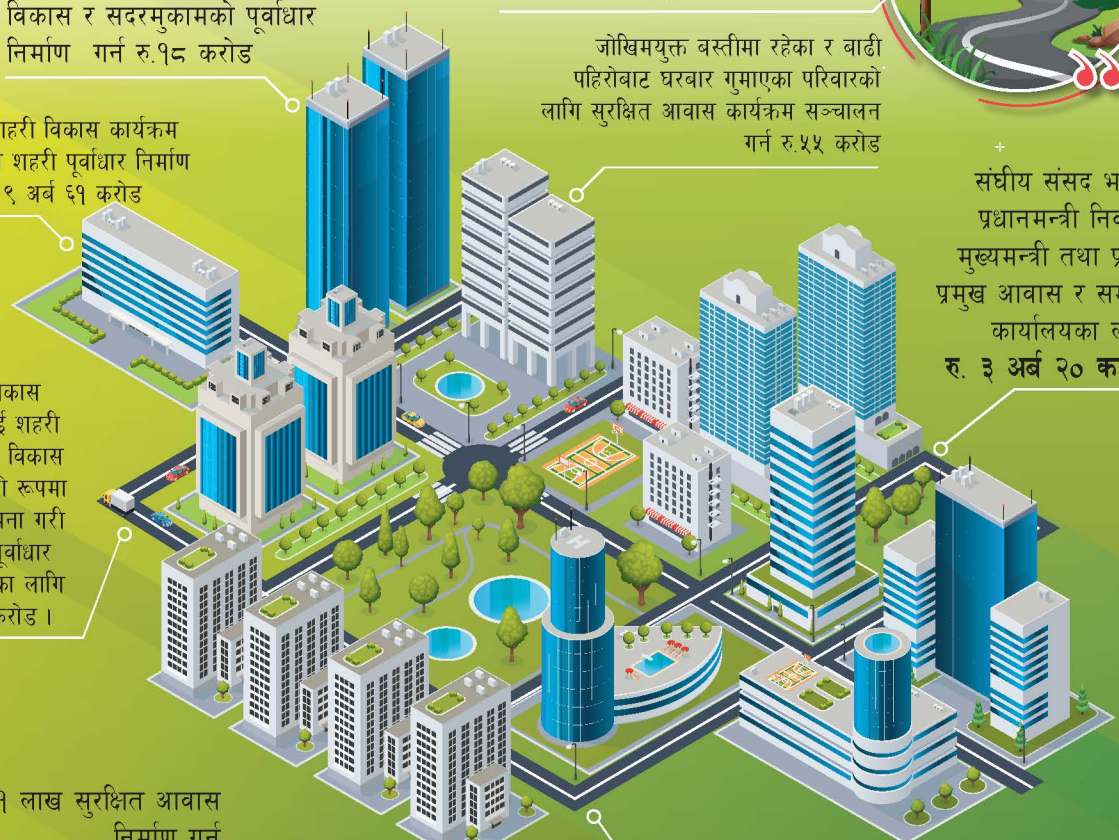

नगर विकास कोषलाई शहरी पूर्वाधार विकास निगमको रूपमा पुनर्संरचना गरी शहरी पूर्वाधार निर्माणका लागि रु.२७ करोड ।

थप १ लाख सुरक्षित आवास निर्माण गर्न **रु.३ अर्ब ५० करोड**

बिभिन्न सभाहल, अन्तर्राष्ट्रिय सम्मेलन केन्द्र र प्रदर्शनी केन्द्रको निर्माण गर्न रु.९४ करोड १५ लाख

बजेट २०७७ २०७८

- प्रधानमन्त्री तथा मन्त्रिपरिषद्को कार्यालय
- गृह मन्त्रालय
- रक्षा मन्त्रालय
- कानून, न्याय तथा संसदीय मामिला मन्त्रालय
- परराष्ट्र मन्त्रालय

बजेट २०७७ २०७८

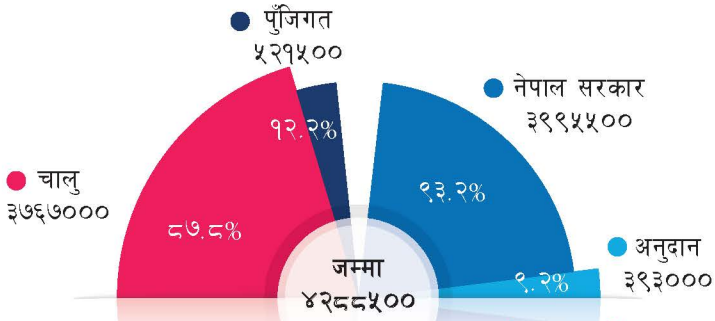

प्रधानमन्त्री तथा मन्त्रिपरिषदको कार्यालय र अन्तर्गतका निकायहरु

मुख्य मुख्य कार्यक्रमहरु:

प्रधानमन्त्री कार्यालयमा स्टुडियो निर्माण, सिंहदरवार सरसफाई तथा हरियाली प्रवर्द्धन लगायत अन्य कार्यक्रमका लागि रु.२ करोड ६९ लाख

क्याबिनेट स्वचालन प्रणाली, Action Room मा Live Streaming सुविधा थप र Retrofitted भवनमा Network Installation एवं सि सि क्यामेरा जडान गर्न रु. १ करोड

महान्यायाधिवक्ताको कार्यालयमा E-Attorney Programme- रु.१ करोड ७३ लाख र अभियोजन सग्रहालय स्थापना, सुदृढीकरण तथा प्रशिक्षण कार्यक्रम रु.८६ लाख

राजस्व अनुसन्धान विभाग तर्फ Vehicle Consignment Tracking System लगायतका कार्यका लागि रु.१ करोड ४१ लाख

राष्ट्रिय अनुसन्धान विभाग तर्फ सुरक्षासंग सम्बन्धी यन्त्र, उपकरण तथा मेशीन औजार खरिद र स्थानीय तह पहुच विस्तार कार्यक्रमका लागि रु.४ करोड ८६ लाख

सार्वजनिक खरिद अनुगमन कार्यालय तर्फ E-GP system व्यवस्थापन र विद्युतीय खरीद सम्बन्धी तालिमका लागि रु.२ करोड १७ लाख

लगानी बोर्डको कार्यालय तर्फ विशेषज्ञ सेवा र जलविद्युत परियोजनाको अध्ययन र सर्वेक्षण र अनुसन्धानका लागि रु.५१ करोड ४१ लाख

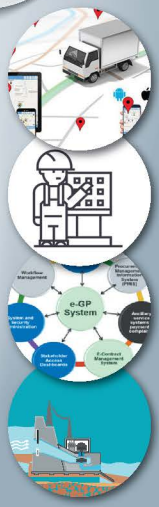

बजेट २०७७ २०७८

रु. लाखमा

गृह मन्त्रालय

मुख्य मुख्य कार्यक्रमहरु:

- दैवीप्रकोप उद्धार कोष रू. २ करोड
- आपतकालिन विपत सम्बन्धी सामाग्री खरिदको लागि रू.४ करोड
- राष्ट्रिय विपद जोखिम न्यूनीकरण तथा व्यवस्थापन प्राधिकरणलाई रू.५ करोड
- १२ जि.प्र.का. तथा ४ प्र.जि.अ निवास निर्माण रू.२८ करोड ३६ लाख
- ११ वटा ईलाका प्रशासन कार्यालय भवन निर्माण रू.१४ करोड ९८ लाख

करिब २९ लाख ६० हजार व्यक्तिलाई सामाजिक सुरक्षा भत्ता रू. ६७ अर्व ५० करोड

कारागार व्यवस्थापन विभाग २ अर्व २९ करोड ७१ लाख

राष्ट्रिय परिचयपत्र तथा पञ्जीकरण विभागको लागि रू.२ अर्व ८४ करोड ७५

नागरिकहरूको व्यक्तिगत र बायोमेट्रिक विवरण संकलन गरी राष्ट्रिय परिचयपत्र वितरण गर्न रू.७ करोड

DR Server लगायत उपकरणहरू खरिद रू. ११ करोड

अनलाईन प्रणालीबाट राष्ट्रिय परिचयपत्र विवरण संकलन र दर्ता रू.३० करोड

राष्ट्रिय परिचयपत्र कार्ड छाप्ने मेशिन खरिद गर्न रू. ३ करोड

राष्ट्रिय परिचयपत्र स्मार्ट कार्ड (खाली कार्ड) खरिद रू. ५५ करोड

घटना दर्ता तथा सामाजिक सुरक्षाको पहुच विस्तार र स्थानीय निकायको क्षमता अभिवृद्धिका लागि सशर्त अनुदानको रूपमा ७५३ स्थानीय तहमा पठाईएको रू.२ अर्व ७१ करोड ७८ लाख

नेपाल प्रहरी रू. ४० अर्ब १७ करोड ५६ लाख
- सुरक्षा सम्बन्धी उपकरण - ९ करोड ३ लाख
- भवन निर्माण (५३ वटा) - १ अर्ब ४१ करोड
- मेशीनरी औजार - ८७ करोड ८० लाख

सशस्त्र प्रहरी बल नेपाल रू. १९ अर्ब ९० करोड ९९ लाख
- सुरक्षा सम्बन्धी उपकरण - १२ करोड ३२ लाख
- भवन निर्माण (BOP) - ७१ करोड २२ लाख

बजेट २०७७ २०७८

रक्षा मन्त्रालय

मुख्य मुख्य कार्यक्रमहरु:

पश्चिम एयर वेश निर्माण सम्पन्न गर्न रु.२८ करोड ८७ लाख

बर्दिवास Cantonment को लागि आवश्यक भौतिक संरचना निर्माण र खानेपानी संरचना निर्माणमा रु.२३ करोड ७४ लाख

राष्ट्रिय प्रतिरक्षा विश्वविद्यालय (NDU) को भवन, सार्वजनिक निर्माण र सञ्चालन खर्चका लागि रु.२१ करोड

नेपाली सेनाको विभिन्न जिल्लाहरुमा बंकरदेखि व्यारेक कार्यक्रमका लागि रु.१ अर्ब ४७ करोड ८२ लाख

बजेट २०७७ २०७८

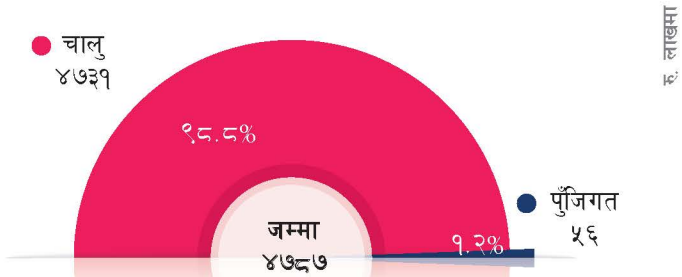

कानून न्याय तथा संसदीय मामिला मन्त्रालय
(सत्य निरुपण तथा वेपत्ता छानविन आयोग समेत)

मुख्य मुख्य कार्यक्रमहरु:

बजेट २०७७ २०७८

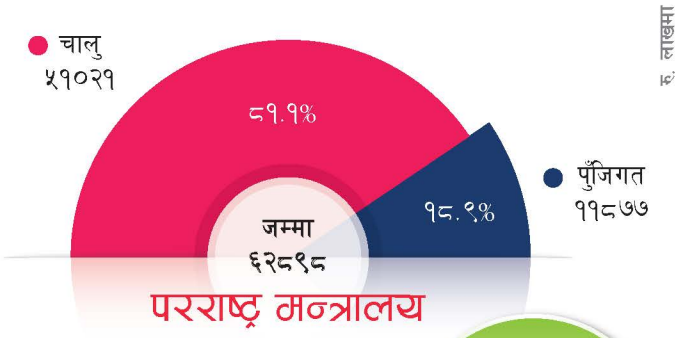

परराष्ट्र मन्त्रालय

मुख्य मुख्य कार्यक्रमहरु:

आर्थिक कुटनीति निर्यात तथा लगानी प्रवर्द्धन, पर्यटन प्रवर्द्धन लगायतका कार्यक्रमको लागि रू.८ करोड

सगरमाथा संवाद रू.५० लाख

SAGARMATHA SAMBAAD

नेपाली राजदुतावास क्यानवेरा रू.३० करोड र बेजिङ्गमा रू.४० करोड गरी भवन निर्माणमा रू.७० करोड

परराष्ट्र मन्त्रालय भवनको स्तरोन्नती (Renovation)गर्ने कार्य (हाल महान्यायाधिवक्ताको कार्यालय रहेको भवन रू.१३ करोड

राहदानी तथा कन्सुलर सेवा विभागको भवन निर्माण रू.१५ करोड

e-passport रू.१ अर्ब

बजेट २०७७ २०७८

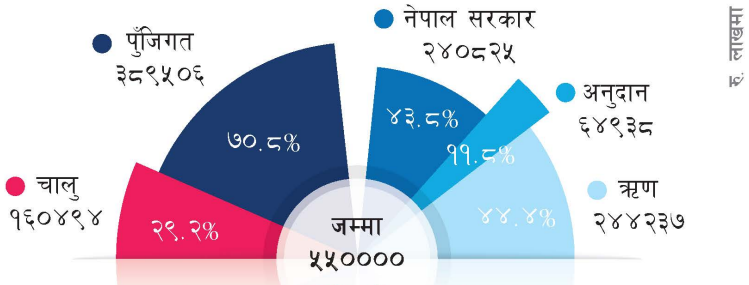

राष्ट्रिय पुनर्निर्माण प्राधिकरण

मुख्य मुख्य कार्यक्रमहरु:

धरहरा पुनर्निर्माणका लागि रु. १ अर्ब २५ करोड

शिक्षातर्फ कुल १८०० विद्यालय भवन र ३८ आङ्गिक क्याम्पस भवन निर्माणका लागि रु. १८ अर्ब

स्वास्थ्यतर्फ कुल ४५६ वटा स्वास्थ्य संस्थाका भवन पुनर्निर्माणका लागि रु. ७ अर्ब १ करोड ८२ लाख

निजी आवासतर्फ पुरै वा आंशिक किस्ता लिन बाँकी कुल २८०२३५ आवास पुनर्निर्माणका लागि रु. १३ अर्ब १२ करोड ६५ लाख

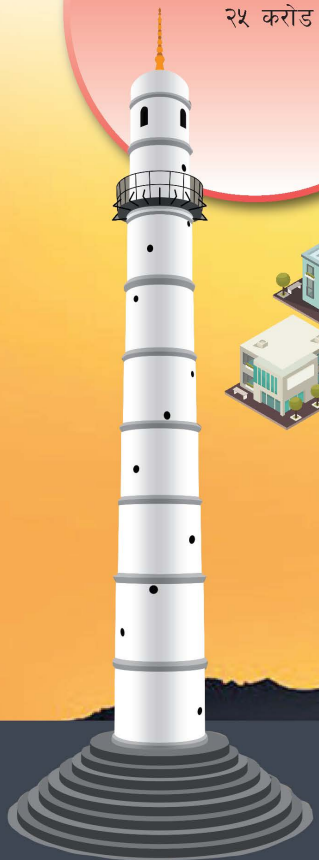

गुम्बा पुनर्निर्माण गर्न रु. ९५ करोड ५५ लाख ८५ हजार

पुरातत्वका लागि रु. १ अर्ब ७३ करोड ६६ लाख

पशुपति क्षेत्र विकास कोषका लागि रु. ७ करोड २ लाख ४९ हजार

बजेट २०७७ २०७८

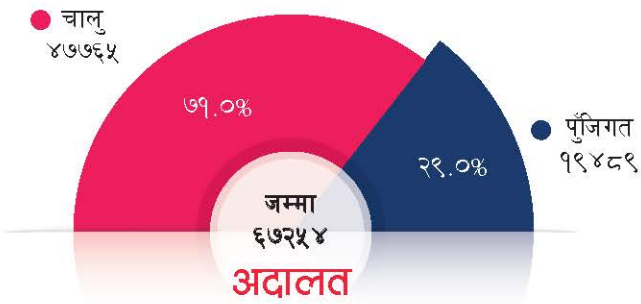

रु. लाखमा

मुख्य मुख्य कार्यक्रमहरु:

फरक मुद्धा व्यवस्थापन र चौथो रणनीतिक कार्यजोजना कार्यन्वयनका लागि

- SD-WAN (Software Defined Wide Area Network) रु.१४ करोड
- न्यायिक अध्ययन अनुसन्धान रू. ४० लाख
- कार्यालय भबन निर्माण रु. ५० करोड
- मेलमिलापकर्ताको परिवहन खर्च रू. २५ लाख
- कम्प्युटर लगायतका मेशिनरी तथा औजार १९ करोड रू. १९ लाख
- फैसला लेखन तालिम रू. २० लाख
- कम्प्युटर सफ्टवेयर निर्माण तथा खरीद खर्च रू. २ करोड ४८ लाख
- Master Plan Review रू. १५ लाख